

# Am Vorderen Fels (Arnsger euth)

13.03.2018, 14:36 Uhr - 16.03.2018, 13:59 Uhr

erlaubte Geschwindigkeit: 30 km/h

Meßrichtung	=>	Anzahl	v15	v50	v85	vmax
Meßrichtung	=>	401	29,8	37,0	48	
Gegenrichtung	<=	271	28,2	36,0	53	
Gesamt	<=>	672	29,2	37,0	53	

km/h	PKW>	PKW<
unter 16	19	27
16 - 20	14	18
21 - 25	55	43
26 - 30	123	65
31 - 35	111	68
36 - 40	55	41
41 - 45	21	7
46 - 50	3	1
51 - 55	0	1
56 - 60	0	0
61 - 65	0	0
66 - 70	0	0
71 - 75	0	0
76 - 80	0	0
81 - 85	0	0
86 - 90	0	0
91 - 95	0	0
96 - 100	0	0
100 - 200	0	0

**v85:** Dieser Wert wird in km/h ausgegeben und bedeutet, dass 85% der gemessenen Fahrzeuge diese Geschwindigkeit nicht überschritten haben. Dieser Wert ist maßgeblich für ggf. weitere verkehrsrechtliche Maßnahmen. Je näher der Wert der v85 an der zulässigen Höchst- geschwindigkeit am Messort liegt,

**vmax:** Dieser Wert wird in km/h ausgegeben und stellt die am schnellsten gefahrene Geschwindigkeit während des Messzeitraums dar.

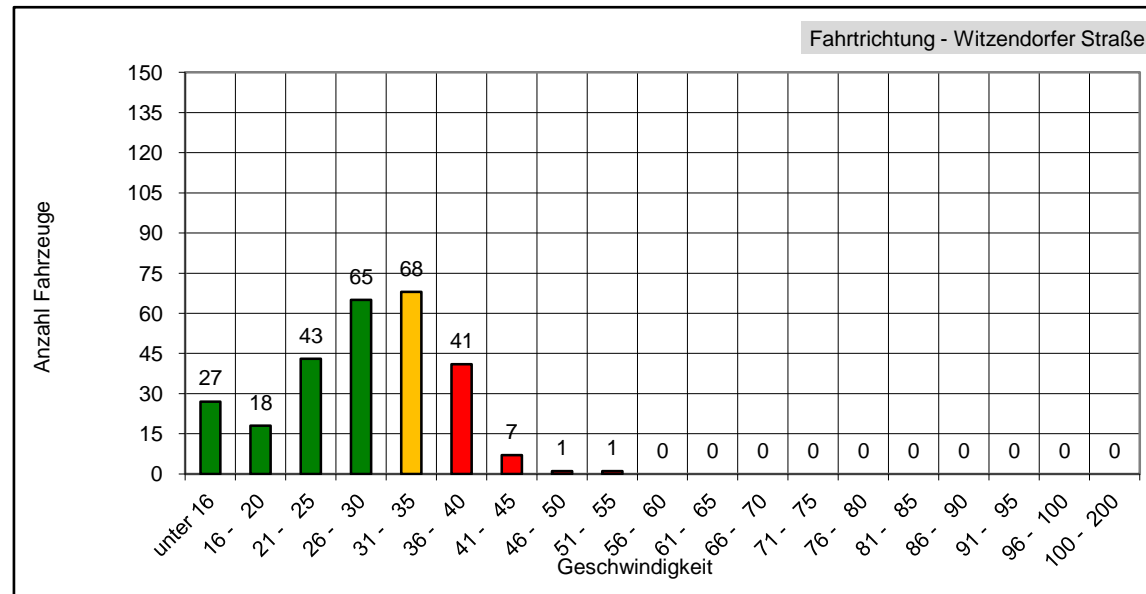
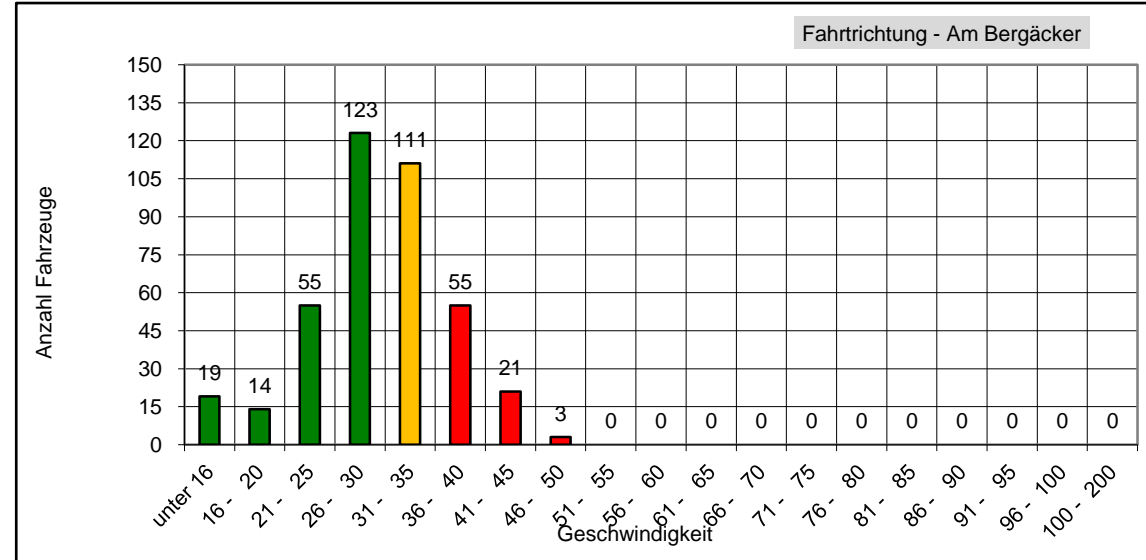

Das entspricht einem täglichen Verkehrsaufkommen von ca. 224 Fahrzeugen!