

# Dorfkulmer Weg (Höhe Kindergarten)

12.01.2018, 10:56 Uhr - 27.01.2018, 10:41 Uhr

erlaubte Geschwindigkeit: 50 km/h

Meßrichtung	=>	Anzahl	v15	v50	v85	vmax
Gegenrichtung <td>&lt;=</td> <td>2.886</td> <td>25,1</td> <td>33,0</td> <td>52</td>	<=	2.886	25,1	33,0	52	
Gegenrichtung <td>&lt;=</td> <td>2.804</td> <td>26,2</td> <td>34,0</td> <td>69</td>	<=	2.804	26,2	34,0	69	
Gesamt <td>&lt;=&gt;</td> <td>5.690</td> <td>25,6</td> <td>34,0</td> <td>69</td>	<=>	5.690	25,6	34,0	69	

km/h	PKW>	PKW<
unter 16	305	402
16 - 20	487	293
21 - 25	693	498
26 - 30	673	724
31 - 35	508	569
36 - 40	185	248
41 - 45	32	52
46 - 50	2	9
51 - 55	1	4
56 - 60	0	3
61 - 65	0	1
66 - 70	0	1
71 - 75	0	0
76 - 80	0	0
81 - 85	0	0
86 - 90	0	0
91 - 95	0	0
96 - 100	0	0
100 - 200	0	0

**v85:** Dieser Wert wird in km/h ausgegeben und bedeutet, dass 85% der gemessenen Fahrzeuge diese Geschwindigkeit nicht überschritten haben. Dieser Wert ist maßgeblich für ggf. weitere verkehrsrechtliche Maßnahmen. Je näher der Wert der v85 an der zulässigen Höchst- geschwindigkeit am Messort liegt,

**vmax:** Dieser Wert wird in km/h ausgegeben und stellt die am schnellsten gefahrene Geschwindigkeit während des Messzeitraums dar.

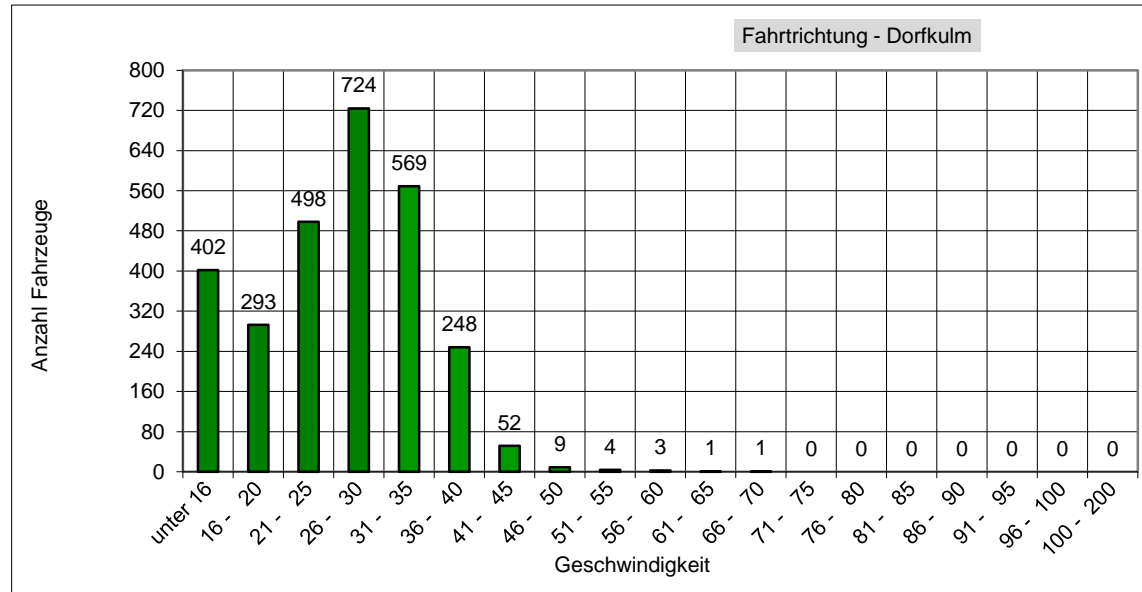
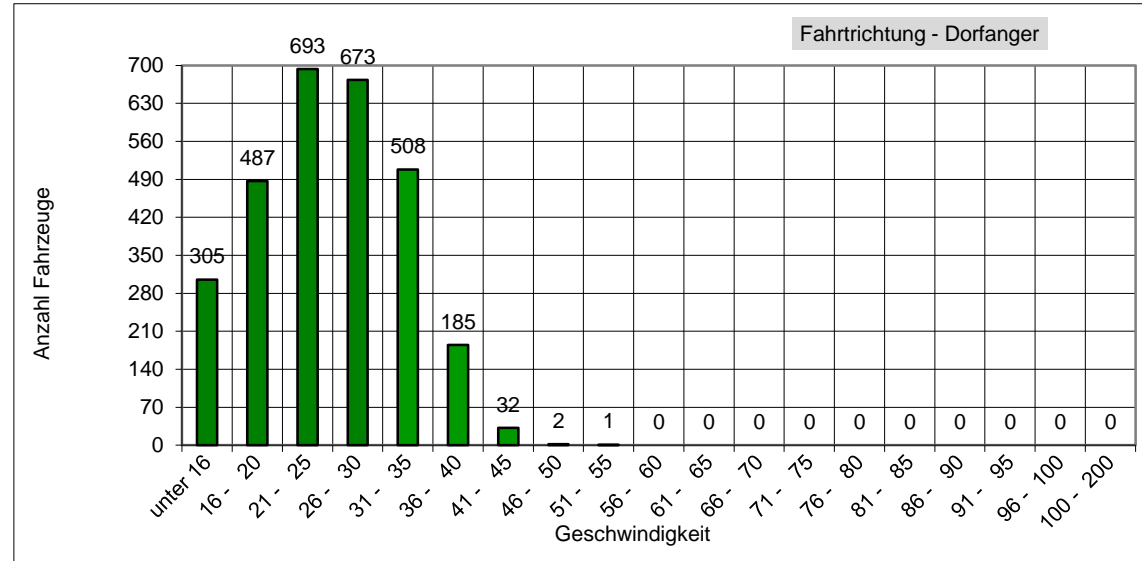

Das entspricht einem täglichen Verkehrsaufkommen von ca. 379 Fahrzeugen!