

# Käthe-Kollwitz-Straße (Höhe KITA )

23.02.2018, 11:41 Uhr - 26.02.2018, 12:10 Uhr

erlaubte Geschwindigkeit: 50 km/h

		Anzahl	v15	v50	v85	vmax
Meßrichtung	=>	454	29,6	37,0	56	
Gegenrichtung	<=	339	26,3	33,0	43	
Gesamt	<=>	793	28,2	36,0	56	

km/h	PKW>	PKW<
unter 16	29	25
16 - 20	37	42
21 - 25	56	80
26 - 30	101	94
31 - 35	123	73
36 - 40	81	20
41 - 45	25	5
46 - 50	1	0
51 - 55	0	0
56 - 60	1	0
61 - 65	0	0
66 - 70	0	0
71 - 75	0	0
76 - 80	0	0
81 - 85	0	0
86 - 90	0	0
91 - 95	0	0
96 - 100	0	0
100 - 200	0	0

**v85:** Dieser Wert wird in km/h ausgegeben und bedeutet, dass 85% der gemessenen Fahrzeuge diese Geschwindigkeit nicht überschritten haben. Dieser Wert ist maßgeblich für ggf. weitere verkehrsrechtliche Maßnahmen. Je näher der Wert der v85 an der zulässigen Höchst- geschwindigkeit am Messort liegt,

**vmax:** Dieser Wert wird in km/h ausgegeben und stellt die am schnellsten gefahrene Geschwindigkeit während des Messzeitraums dar.

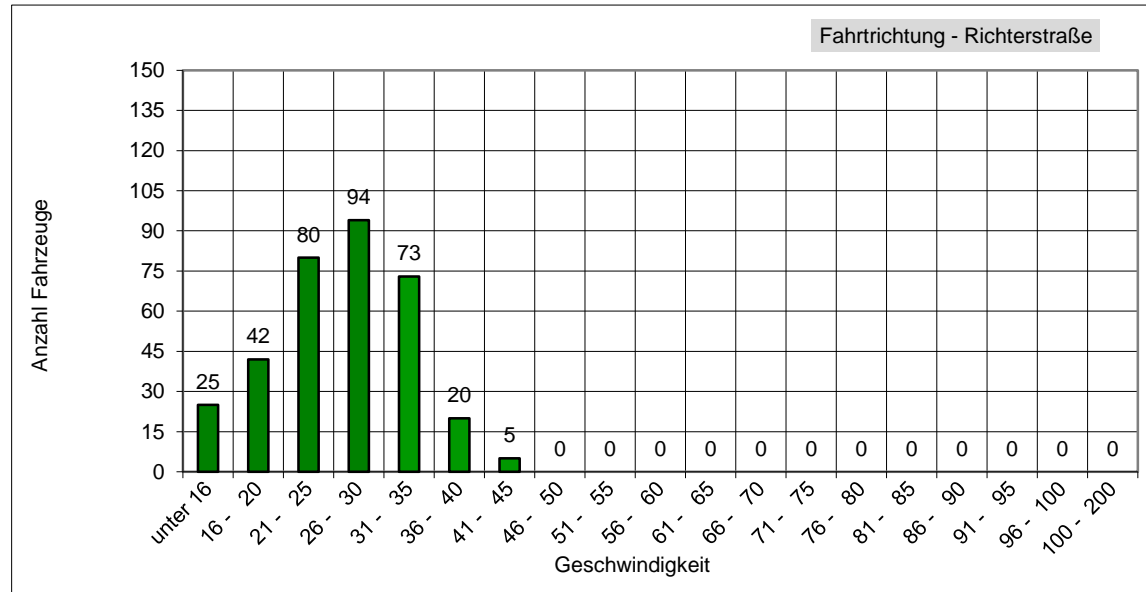
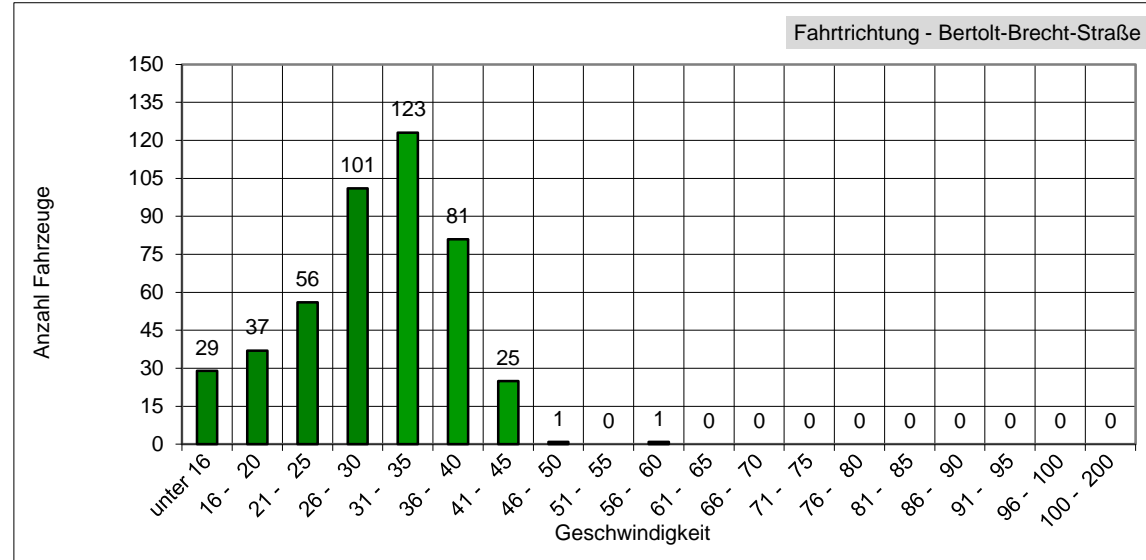

**Das entspricht einem täglichen Verkehrsaufkommen von ca. 264 Fahrzeugen!**