

# Markt Ecke Köditzgasse

10.10.2018, 13:15 Uhr - 14.11.2018, 07:28 Uh

erlaubte Geschwindigkeit: 20 km/h

Meßrichtung	=>	Anzahl	v15	v50	v85	vmax
Gegenrichtung	<=	0	0,0	0,0	0,0	0
Gesamt	<=>	142.682	19,4	19,4	24,0	60

km/h	PKW>	PKW<
unter 16	30002	0
16 - 20	58681	0
21 - 25	38848	0
26 - 30	12059	0
31 - 35	2434	0
36 - 40	508	0
41 - 45	105	0
46 - 50	28	0
51 - 55	11	0
56 - 60	6	0
61 - 65	0	0
66 - 70	0	0
71 - 75	0	0
76 - 80	0	0
81 - 85	0	0
86 - 90	0	0
91 - 95	0	1
96 - 100	0	0
100 - 200	0	0

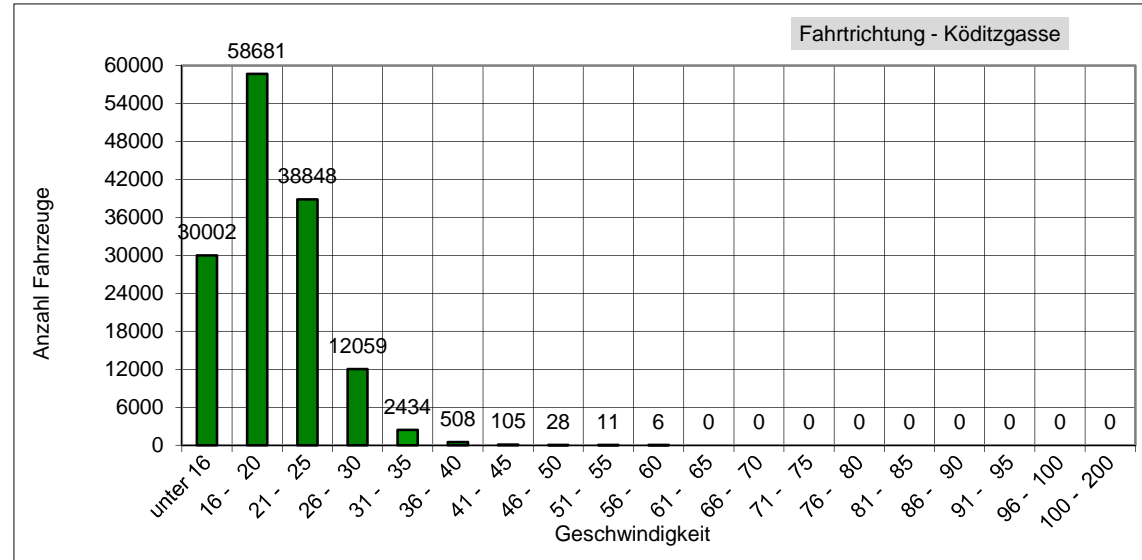

**v85:** Dieser Wert wird in km/h ausgegeben und bedeutet, dass 85% der gemessenen Fahrzeuge diese Geschwindigkeit nicht überschritten haben. Dieser Wert ist maßgeblich für ggf. weitere verkehrsrechtliche Maßnahmen. Je näher der Wert der v85 an der zulässigen Höchst- geschwindigkeit am Messort liegt,

**vmax:** Dieser Wert wird in km/h ausgegeben und stellt die am schnellsten gefahrene Geschwindigkeit während des Messzeitraums dar.

**Das entspricht einem täglichen Verkehrsaufkommen von ca. 4197 Fahrzeugen!**