

Unterwirrbach (Höhe KITA)

15.10.2018, 14:45 Uhr - 24.11.2018, 15:00 Uh

erlaubte Geschwindigkeit: 30 km/h



Meßrichtung	=>	Anzahl	v15	v50	v85	vmax
	=>	71.144		39,3	49,0	84
Gegenrichtung	<=	85.941		42,8	51,0	105
Gesamt	<=>	157.085		40,9	50,0	105

km/h	PKW>	PKW<
unter 16	1174	607
16 - 20	1237	805
21 - 25	2227	1036
26 - 30	6101	3111
31 - 35	12109	10384
36 - 40	15223	17766
41 - 45	15053	20388
46 - 50	10904	16670
51 - 55	5051	9279
56 - 60	1504	3866
61 - 65	394	1337
66 - 70	116	469
71 - 75	38	138
76 - 80	10	52
81 - 85	3	22
86 - 90	0	6
91 - 95	0	2
96 - 100	0	2
100 - 200	0	1

v85: Dieser Wert wird in km/h ausgegeben und bedeutet, dass 85% der gemessenen Fahrzeuge diese Geschwindigkeit nicht überschritten haben. Dieser Wert ist maßgeblich für ggf. weitere verkehrsrechtliche Maßnahmen. Je näher der Wert der v85 an der zulässigen Höchst- geschwindigkeit am Messort liegt,

vmax: Dieser Wert wird in km/h ausgegeben und stellt die am schnellsten gefahrene Geschwindigkeit während des Messzeitraums dar.

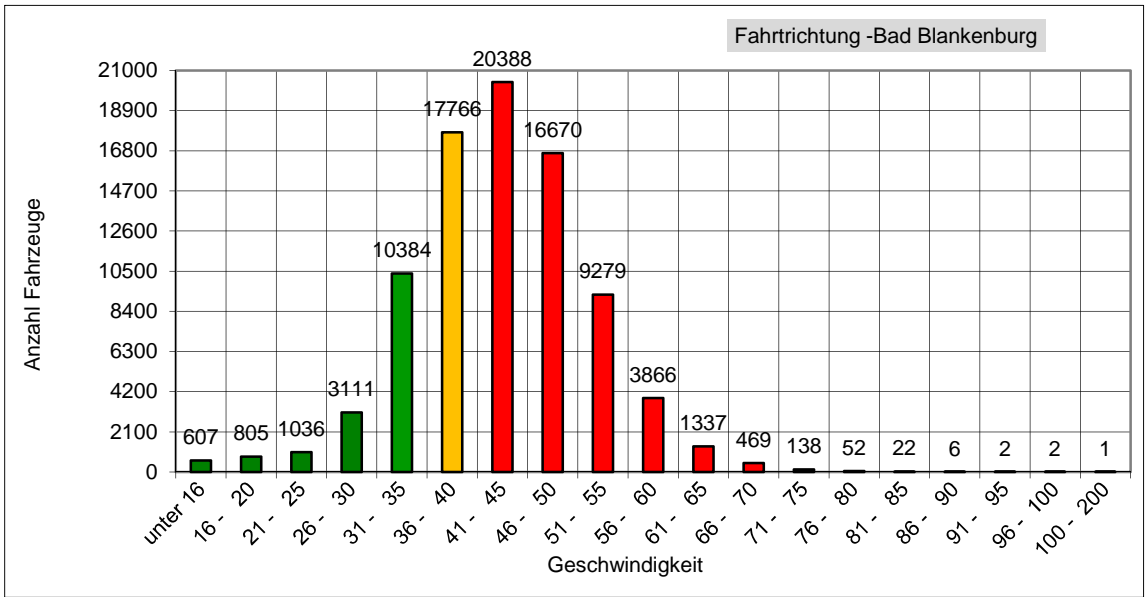
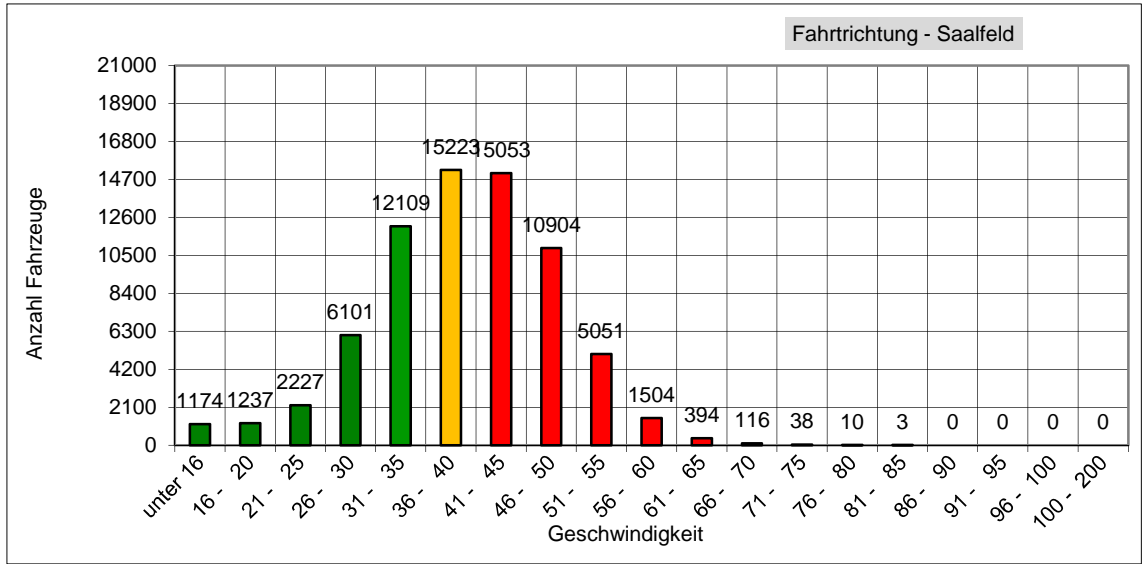

Das entspricht einem täglichen Verkehrsaufkommen von ca. 4134 Fahrzeugen!