

A.-Dürer-Straße (Höhe Katasteramt)

14.11.2018, 13:49 Uhr - 04.12.2018, 13:37 Uhr

erlaubte Geschwindigkeit: 50 km/h

	Anzahl	v15	v50	v85	vmax
Meßrichtung =>	15.586	40,8	49,0	86	
Gegenrichtung <=	23.580	37,8	46,0	92	
Gesamt <=>	39.166	39,0	47,0	92	

km/h	PKW>	PKW<
unter 16	267	336
16 - 20	225	512
21 - 25	257	1013
26 - 30	706	2109
31 - 35	1992	4510
36 - 40	3694	6254
41 - 45	4126	5033
46 - 50	2674	2546
51 - 55	1150	904
56 - 60	343	247
61 - 65	99	83
66 - 70	31	24
71 - 75	12	4
76 - 80	8	4
81 - 85	1	0
86 - 90	1	0
91 - 95	0	1
96 - 100	0	0
100 - 200	0	0

v85: Dieser Wert wird in km/h ausgegeben und bedeutet, dass 85% der gemessenen Fahrzeuge diese Geschwindigkeit nicht überschritten haben. Dieser Wert ist maßgeblich für ggf. weitere verkehrsrechtliche Maßnahmen. Je näher der Wert der v85 an der zulässigen Höchst- geschwindigkeit am Messort liegt,

vmax: Dieser Wert wird in km/h ausgegeben und stellt die am schnellsten gefahrene Geschwindigkeit während des Messzeitraums dar.

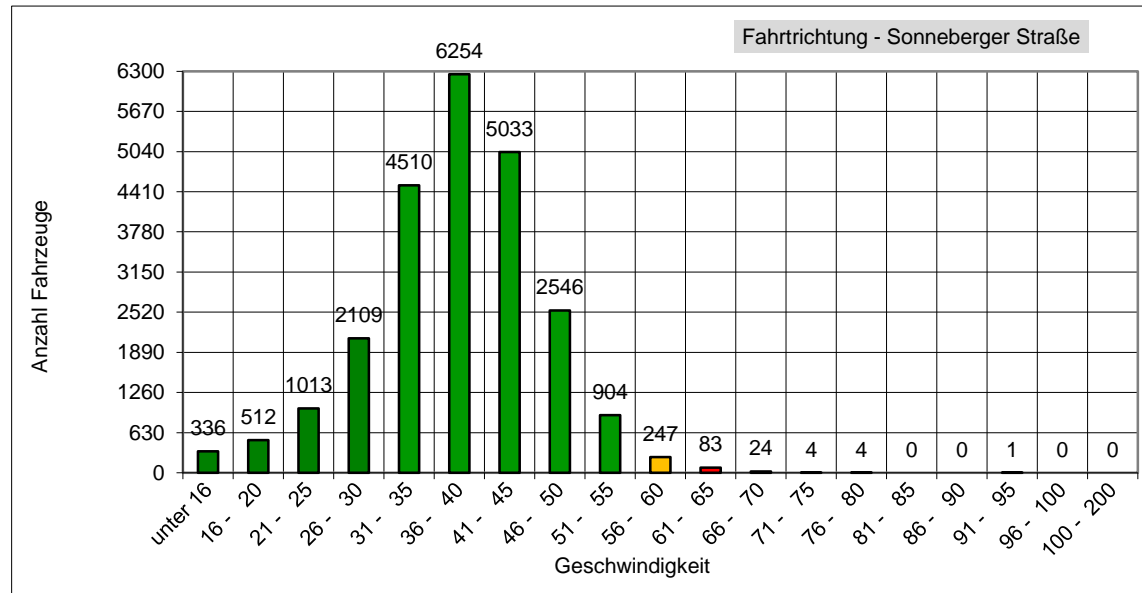
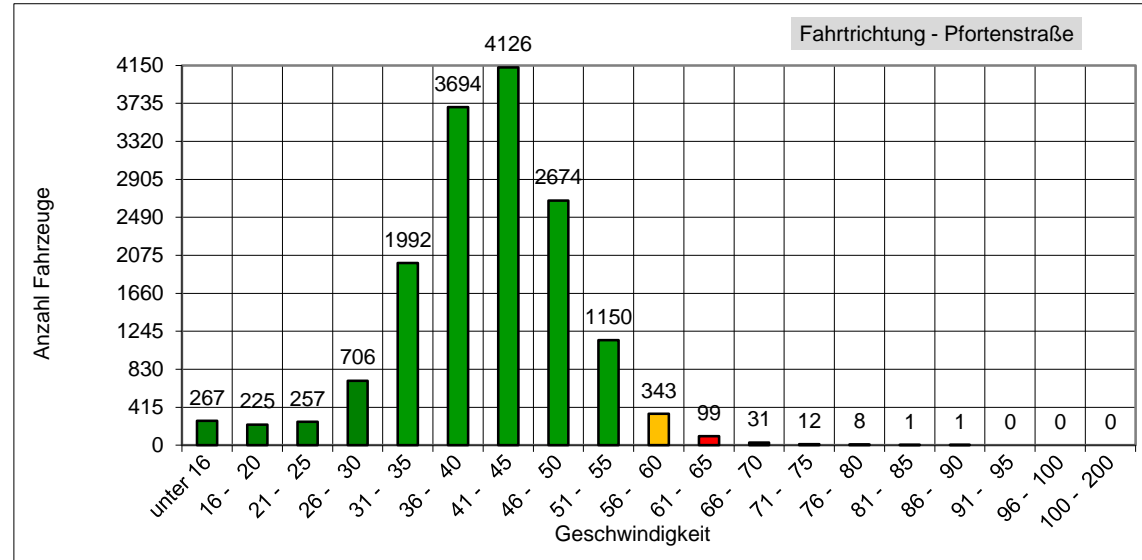

Das entspricht einem täglichen Verkehrsaufkommen von ca. 1958 Fahrzeugen!