

Geraer Straße (im Bereich der Tankstelle)

04.12.2018, 13:58 Uhr - 10.12.2018, 13:57 Uhr

erlaubte Geschwindigkeit: 50 km/h

		Anzahl	v 50	v 85	v max
Meßrichtung	=>	24424	42,7	53	107
Gegenrichtung	<=	24215	43	53	105
Gesamt	<=>	48639	42,8	53	107

km/h	PKW>	PKW<
unter 16	184	418
16 - 20	575	925
21 - 25	1407	1102
26 - 30	1737	1388
31 - 35	2138	1824
36 - 40	2691	2514
41 - 45	4014	4033
46 - 50	5906	5582
51 - 55	3752	4148
56 - 60	1417	1561
61 - 65	426	475
66 - 70	112	159
71 - 75	40	48
76 - 80	11	21
81 - 85	4	7
86 - 90	2	4
91 - 95	2	2
96 - 100	1	2
100 - 110	5	2

v85: Dieser Wert wird in km/h ausgegeben und bedeutet, dass 85% der gemessenen Fahrzeuge diese Geschwindigkeit nicht überschritten haben. Dieser Wert ist maßgeblich für ggf. weitere verkehrsrechtliche Maßnahmen. Je näher der Wert der v85 an der zulässigen Höchst- geschwindigkeit am Messort liegt, desto besser.

vmax: Dieser Wert wird in km/h ausgegeben und stellt die am schnellsten gefahrene Geschwindigkeit während des Messzeitraums dar.

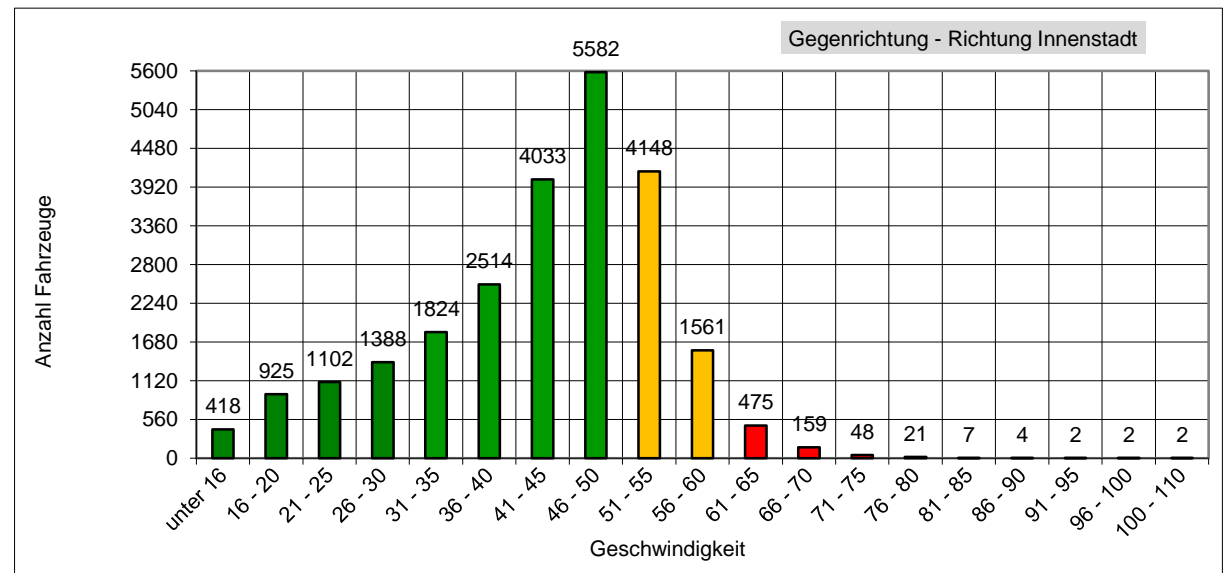
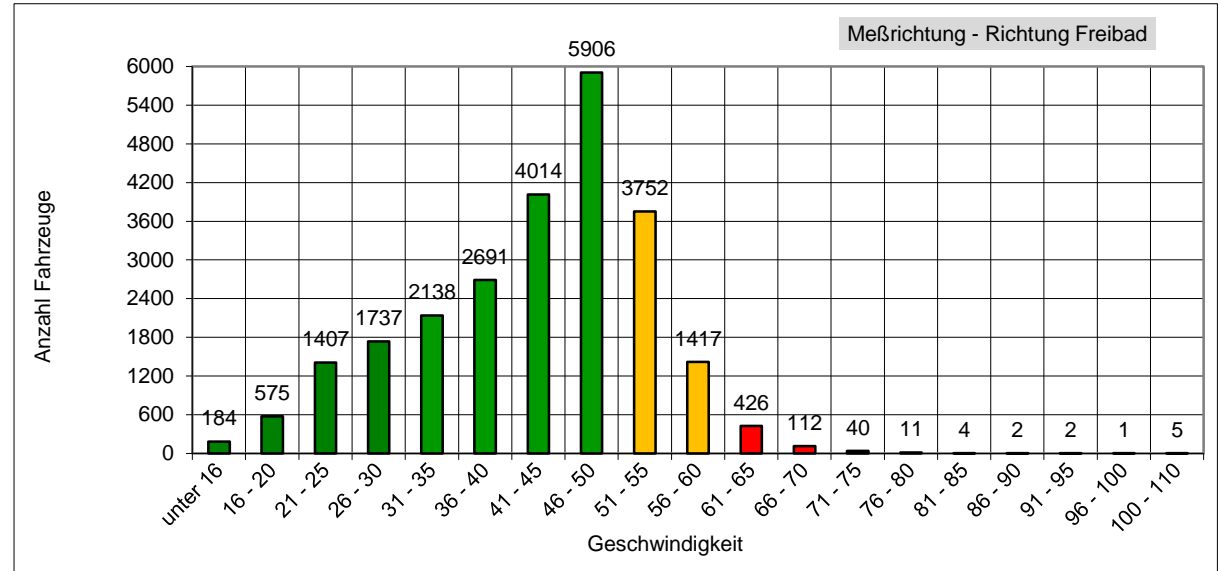

Das entspricht einem täglichen Verkehrsaufkommen von ca. 8106 Fahrzeugen!