

Pestalozzistraße (Höhe Busshaltestelle)

10. Mai 2017, 14:05 Uhr - 18. Mai 2017, 07:07 Uhr

erlaubte Geschwindigkeit: 50 km/h

Meßrichtung	=>	Anzahl	v15	v50	v85	vmax
	=>	21.934		45,1	53,0	92
Gegenrichtung	<=	26.866		44,4	53,0	124
Gesamt	<=>	48.800		44,7	53,0	124

km/h	PKW>	PKW<
unter 16	292	466
16 - 20	303	345
21 - 25	336	458
26 - 30	538	773
31 - 35	999	1622
36 - 40	2441	3455
41 - 45	5231	6098
46 - 50	6262	7336
51 - 55	3759	4218
56 - 60	1258	1477
61 - 65	349	411
66 - 70	112	105
71 - 75	34	47
76 - 80	9	29
81 - 85	5	8
86 - 90	4	7
91 - 95	2	3
96 - 100	0	2
100 - 200	0	6

v85: Dieser Wert wird in km/h ausgegeben und bedeutet, dass 85% der gemessenen Fahrzeuge diese Geschwindigkeit nicht überschritten haben. Dieser Wert ist maßgeblich für ggf. weitere verkehrsrechtliche Maßnahmen. Je näher der Wert der v85 an der zulässigen Höchst- geschwindigkeit am Messort liegt, desto besser.

vmax: Dieser Wert wird in km/h ausgegeben und stellt die am schnellsten gefahrene Geschwindigkeit während des Messzeitraums dar.

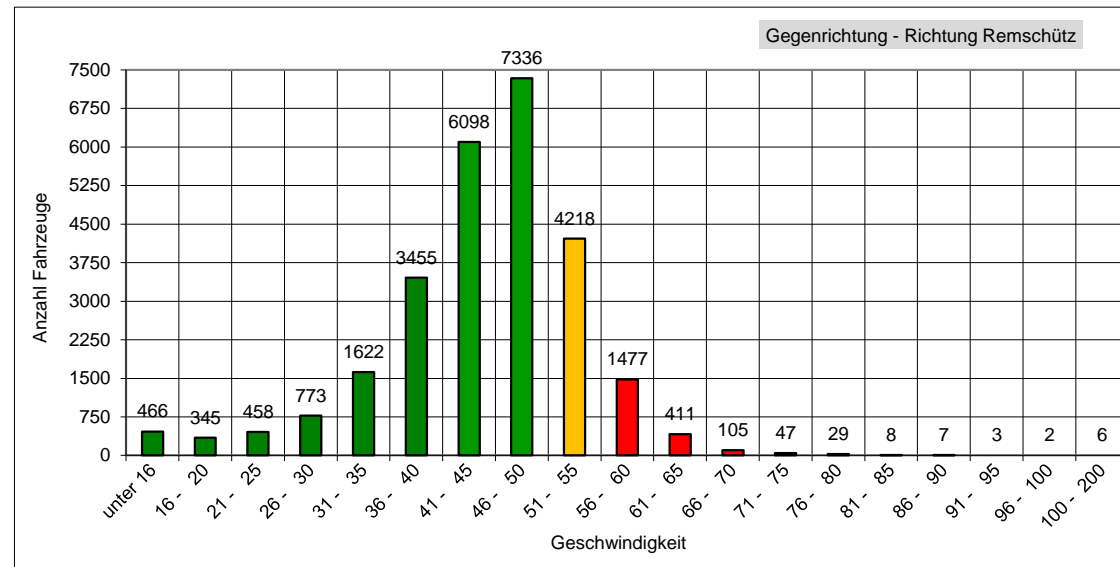
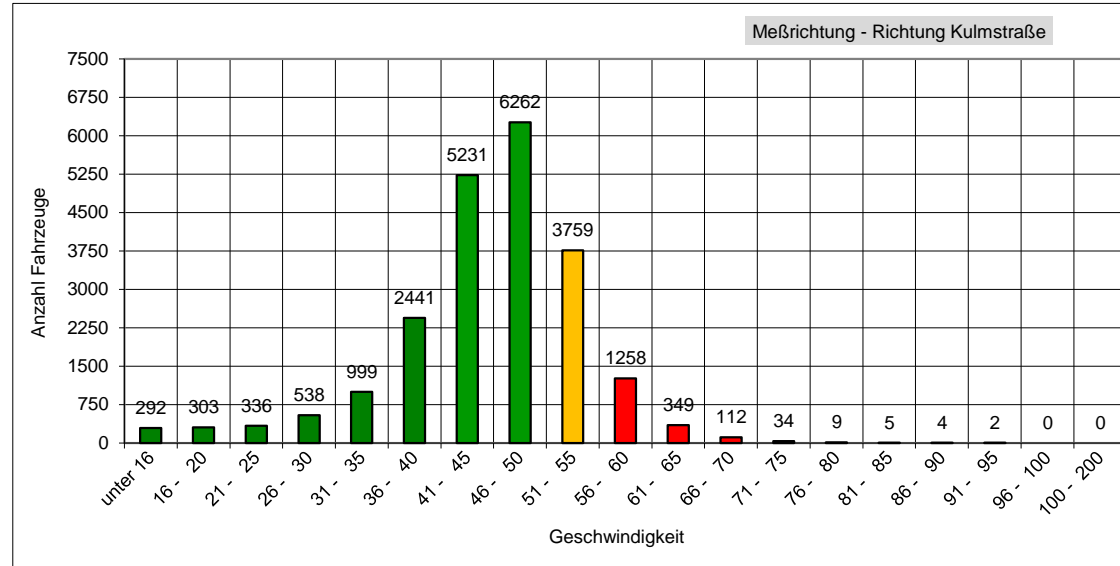

Das entspricht einem täglichen Verkehrsaufkommen von ca. 6100 Fahrzeugen!