

An der Bahn (Höhe Ausfahrt auf B 85

21.05.2019, 11:20 Uhr - 08.07.2019, 09:50 Uh

erlaubte Geschwindigkeit: 30 km/h

Meßrichtung	=>	Anzahl	v15	v50	v85	vmax
Meßrichtung	=>	20.534	34,4	44,0	87	
Gegenrichtung	<=	8.303	41,7	68,0	106	
Gesamt	<=>	30.226	35,2	53,0	106	

km/h	PKW>	PKW<
unter 16	701	520
16 - 20	1093	516
21 - 25	2403	661
26 - 30	4948	1049
31 - 35	4691	1396
36 - 40	2724	830
41 - 45	1206	464
46 - 50	541	265
51 - 55	306	204
56 - 60	202	363
61 - 65	304	553
66 - 70	542	383
71 - 75	537	570
76 - 80	310	492
81 - 85	25	36
86 - 90	1	0
91 - 95	0	0
96 - 100	0	0
100 - 200	0	1

v85: Dieser Wert wird in km/h ausgegeben und bedeutet, dass 85% der gemessenen Fahrzeuge diese Geschwindigkeit nicht überschritten haben. Dieser Wert ist maßgeblich für ggf. weitere verkehrsrechtliche Maßnahmen. Je näher der Wert der v85 an der zulässigen Höchst- geschwindigkeit am Messort liegt,

vmax: Dieser Wert wird in km/h ausgegeben und stellt die am schnellsten gefahrene Geschwindigkeit während des Messzeitraums dar.

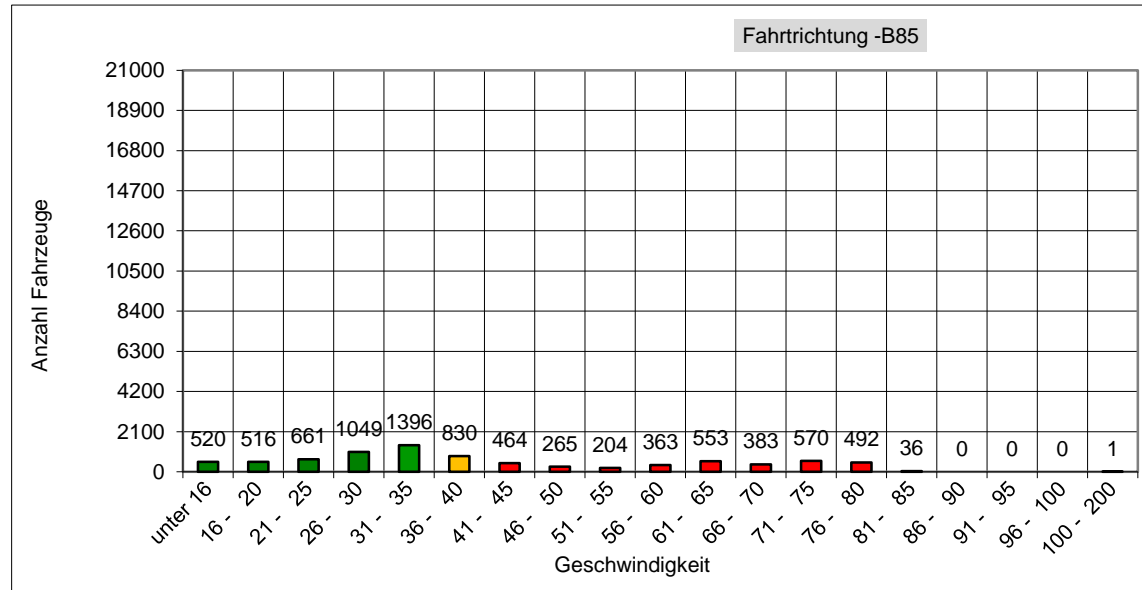
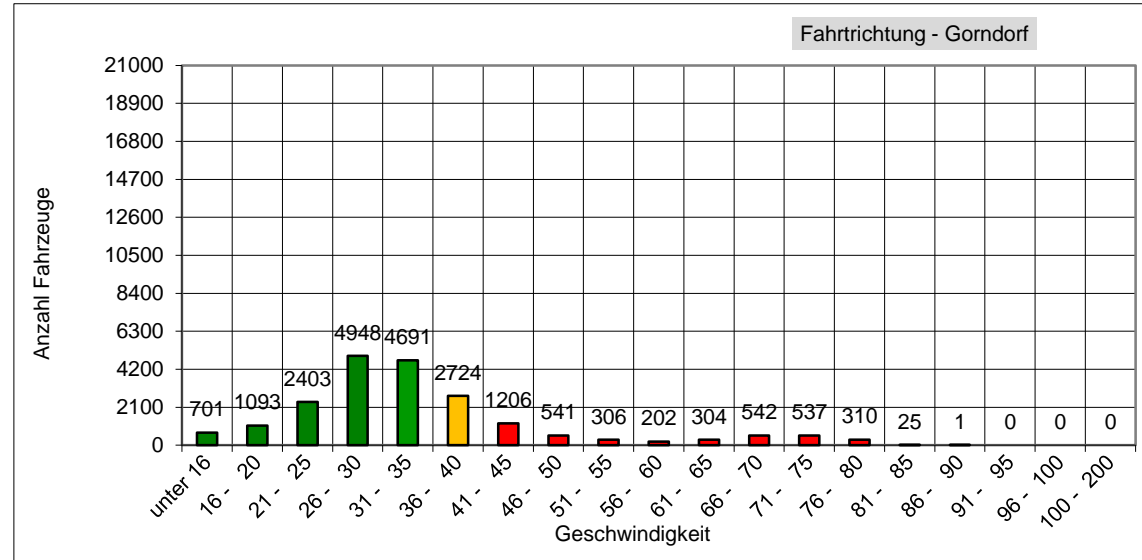

Das entspricht einem täglichen Verkehrsaufkommen von ca. 975 Fahrzeugen!