

Schwarmgasse

08.07.2019, 10:25 Uhr - 11.08.2019, 00:19 Uh

erlaubte Geschwindigkeit: 30 km/h

Meßrichtung	=>	Anzahl	v15	v50	v85	vmax
	=>	8.304		13,9	17,0	29
Gegenrichtung	<=					
Gesamt	<=>	9.248		12,3	16,0	29

km/h	PKW>	PKW<
unter 16	6049	0
16 - 20	2128	0
21 - 25	159	0
26 - 30	4	0
31 - 35	0	0
36 - 40	0	0
41 - 45	0	0
46 - 50	0	0
51 - 55	0	0
56 - 60	0	0
61 - 65	0	0
66 - 70	0	0
71 - 75	0	0
76 - 80	0	0
81 - 85	0	0
86 - 90	0	0
91 - 95	0	0
96 - 100	0	0
100 - 200	0	0

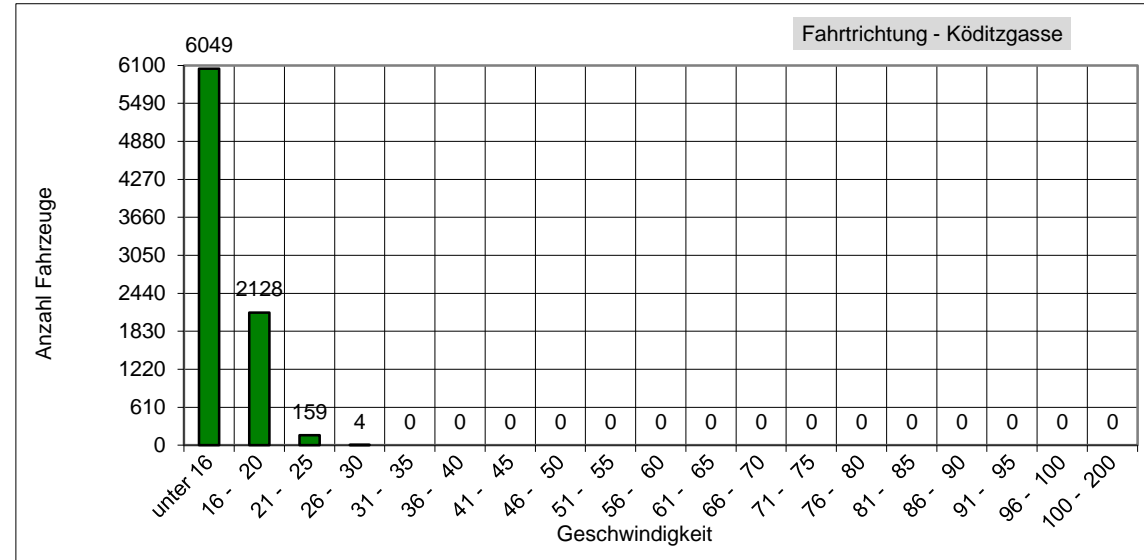

Das entspricht einem täglichen Verkehrsaufkommen von ca. 238 Fahrzeugen!

v85: Dieser Wert wird in km/h ausgegeben und bedeutet, dass 85% der gemessenen Fahrzeuge diese Geschwindigkeit nicht überschritten haben. Dieser Wert ist maßgeblich für ggf. weitere verkehrsrechtliche Maßnahmen. Je näher der Wert der v85 an der zulässigen Höchst- geschwindigkeit am Messort liegt,

vmax: Dieser Wert wird in km/h ausgegeben und stellt die am schnellsten gefahrene Geschwindigkeit während des Messzeitraums dar.