

# Stauffenbergstraße

31.07.2019, 11:09 Uhr - 16.08.2019, 10:17 Uh

erlaubte Geschwindigkeit: 30 km/h

Meßrichtung	=>	Anzahl	v15	v50	v85	vmax
Meßrichtung	=>	9.892		28,4	35,0	65
Gegenrichtung	<=	10.248		28,2	36,0	77
Gesamt	<=>	20.140		28,3	35,0	77

km/h	PKW>	PKW<
unter 16	444	726
16 - 20	803	1094
21 - 25	1725	1687
26 - 30	3179	2671
31 - 35	2491	2383
36 - 40	877	1092
41 - 45	264	427
46 - 50	66	107
51 - 55	27	35
56 - 60	9	17
61 - 65	7	4
66 - 70	0	3
71 - 75	0	1
76 - 80	0	1
81 - 85	0	0
86 - 90	0	0
91 - 95	0	0
96 - 100	0	0
100 - 200	0	0

v85: Dieser Wert wird in km/h ausgegeben und bedeutet, dass 85% der gemessenen Fahrzeuge diese Geschwindigkeit nicht überschritten haben. Dieser Wert ist maßgeblich für ggf. weitere verkehrsrechtliche Maßnahmen. Je näher der Wert der v85 an der zulässigen Höchst- geschwindigkeit am Messort liegt,

vmax: Dieser Wert wird in km/h ausgegeben und stellt die am schnellsten gefahrene Geschwindigkeit während des Messzeitraums dar.

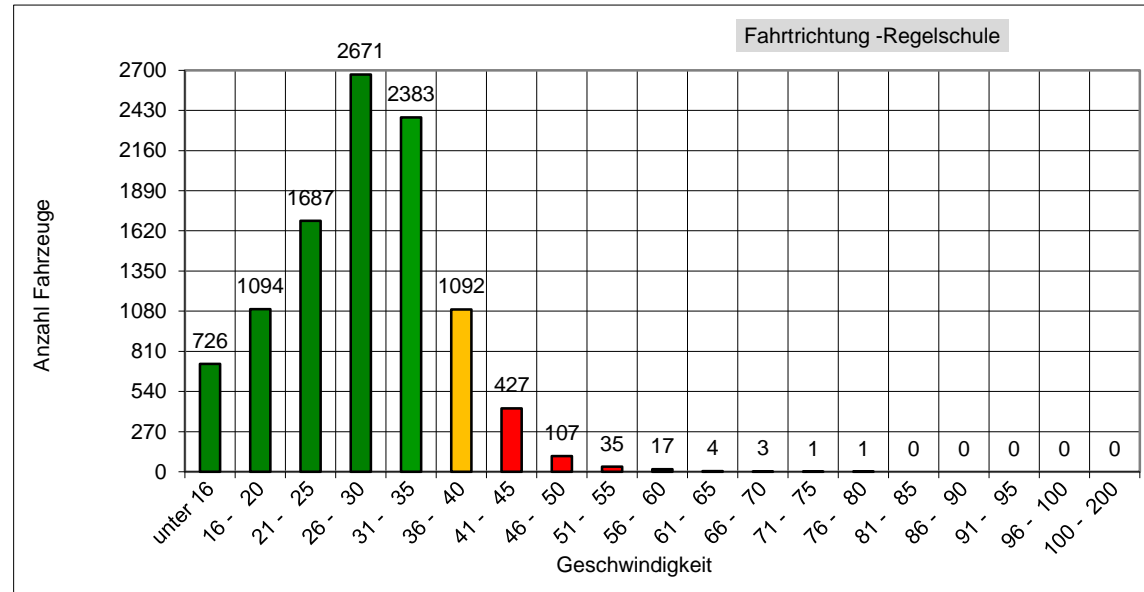
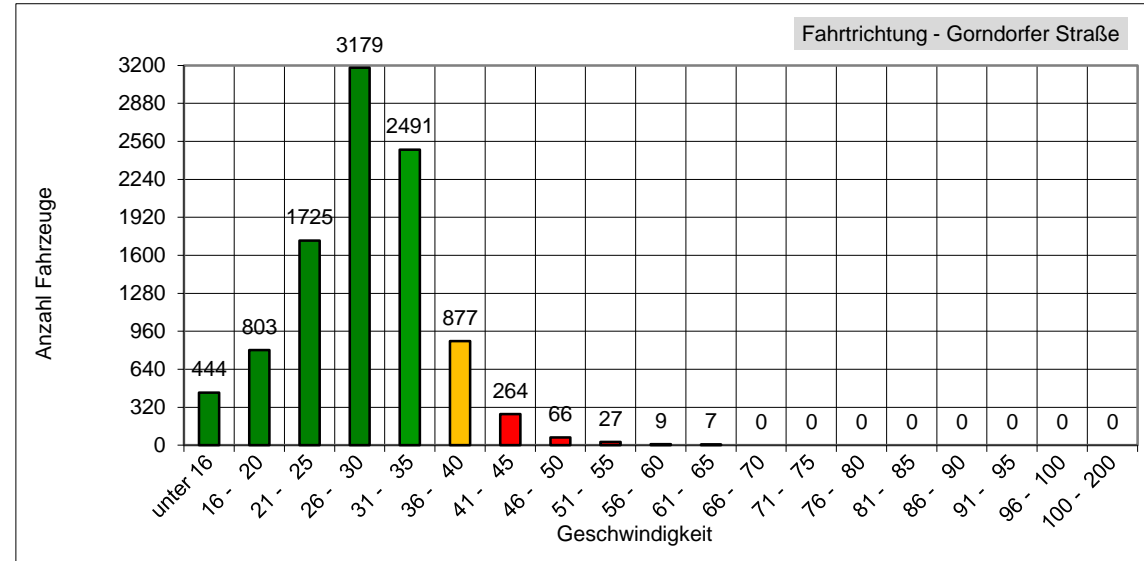

Das entspricht einem täglichen Verkehrsaufkommen von ca. 1184 Fahrzeugen!