

# Alte Marktgasse

16.08.2019, 10:45 Uhr - 27.08.2019, 09:10 Uhr

erlaubte Geschwindigkeit: 5 km/h

		Anzahl	v15	v50	v85	vmax
Meßrichtung	=>	1.108		9,2	11,0	18
Gegenrichtung	<=	775		7,9	10,0	17
Gesamt	<=>	4.171		8,2	11,0	18

km/h	PKW>	PKW<
0- 5	0	546
5- 10	869	2098
10- 15	234	412
15- 20	5	7
20- 25	0	0
25- 30	0	0

**v85:** Dieser Wert wird in km/h ausgegeben und bedeutet, dass 85% der gemessenen Fahrzeuge diese Geschwindigkeit nicht überschritten haben. Dieser Wert ist maßgeblich für ggf. weitere verkehrsrechtliche Maßnahmen. Je näher der Wert der v85 an der zulässigen Höchst- geschwindigkeit am Messort liegt,

**vmax:** Dieser Wert wird in km/h ausgegeben und stellt die am schnellsten gefahrene Geschwindigkeit während des Messzeitraums dar.

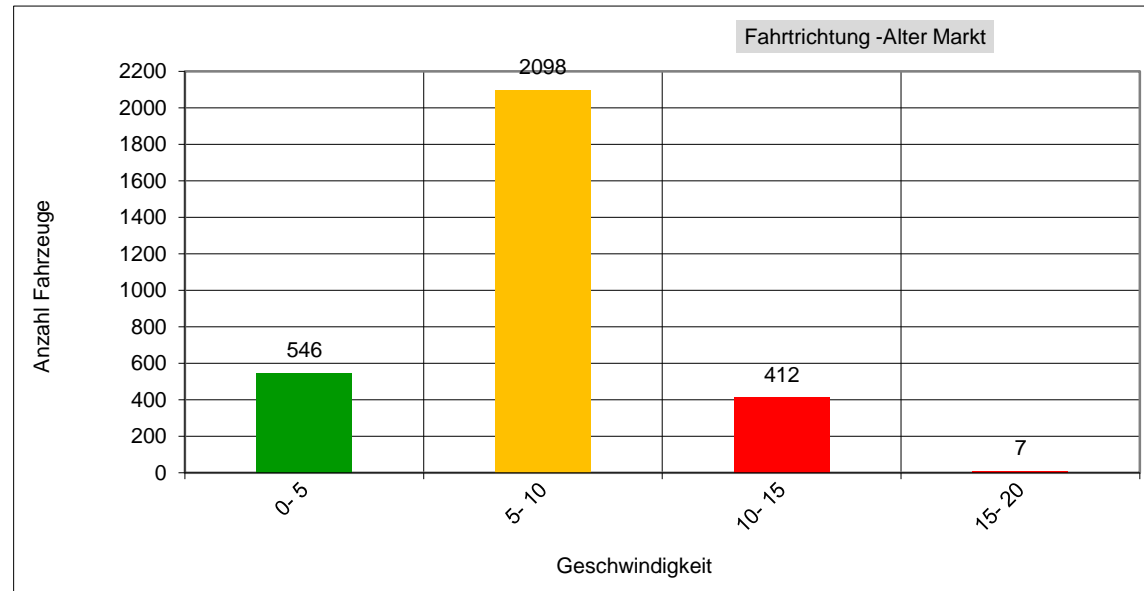
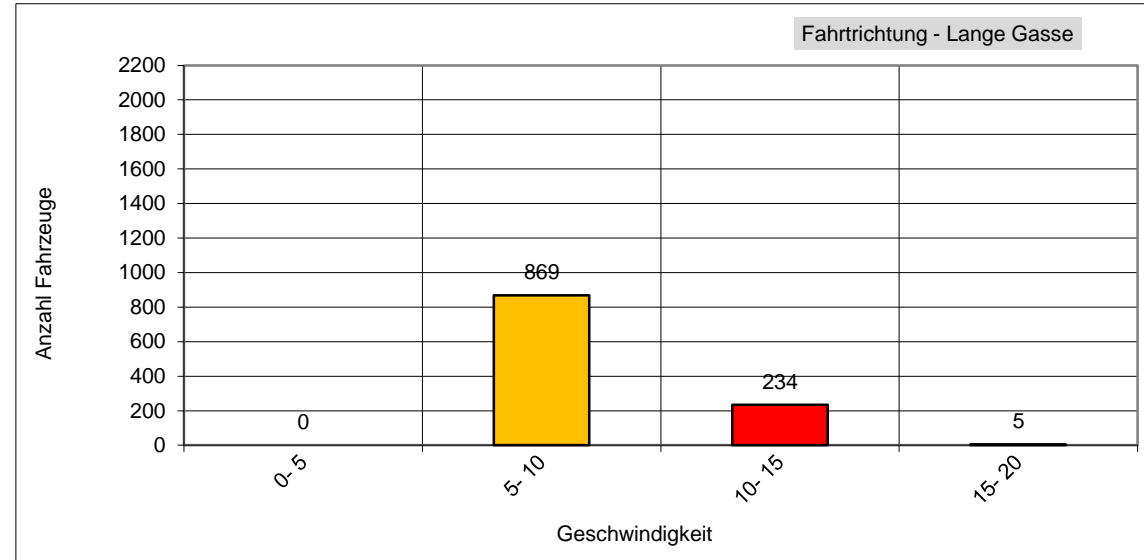

**Das entspricht einem täglichen Verkehrsaufkommen von ca. 975 Fahrzeugen!**