

Bahnhofstraße (Höhe Agentur für Arbeit)

16.08.2019, 10:18 Uhr - 10.09.2019, 17:19 Uhr

erlaubte Geschwindigkeit: 30 km/h

Meßrichtung	=>	Anzahl	v15	v50	v85	vmax
Meßrichtung	=>	111.418		41,2	50,0	130
Gegenrichtung	<=	166.759		41,5	51,0	121
Gesamt	<=>	278.177		41,3	51,0	130

km/h	PKW>	PKW<
unter 16	645	1778
16 - 20	1114	1843
21 - 25	3376	4056
26 - 30	12313	13966
31 - 35	14088	23885
36 - 40	16303	26647
41 - 45	24285	33749
46 - 50	22690	33561
51 - 55	11454	18491
56 - 60	3508	6131
61 - 65	1057	1673
66 - 70	383	554
71 - 75	105	211
76 - 80	41	101
81 - 85	27	52
86 - 90	12	24
91 - 95	3	20
96 - 100	4	9
100 - 200	10	8

v85: Dieser Wert wird in km/h ausgegeben und bedeutet, dass 85% der gemessenen Fahrzeuge diese Geschwindigkeit nicht überschritten haben. Dieser Wert ist maßgeblich für ggf. weitere verkehrsrechtliche Maßnahmen. Je näher der Wert der v85 an der zulässigen Höchst- geschwindigkeit am Messort liegt,

vmax: Dieser Wert wird in km/h ausgegeben und stellt die am schnellsten gefahrene Geschwindigkeit während des Messzeitraums dar.

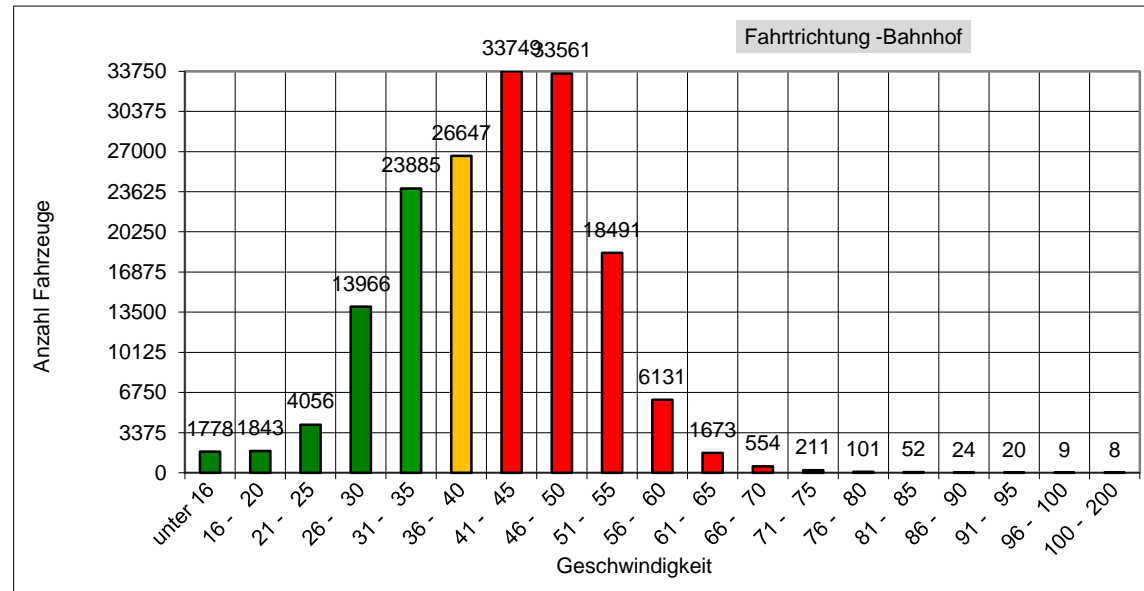
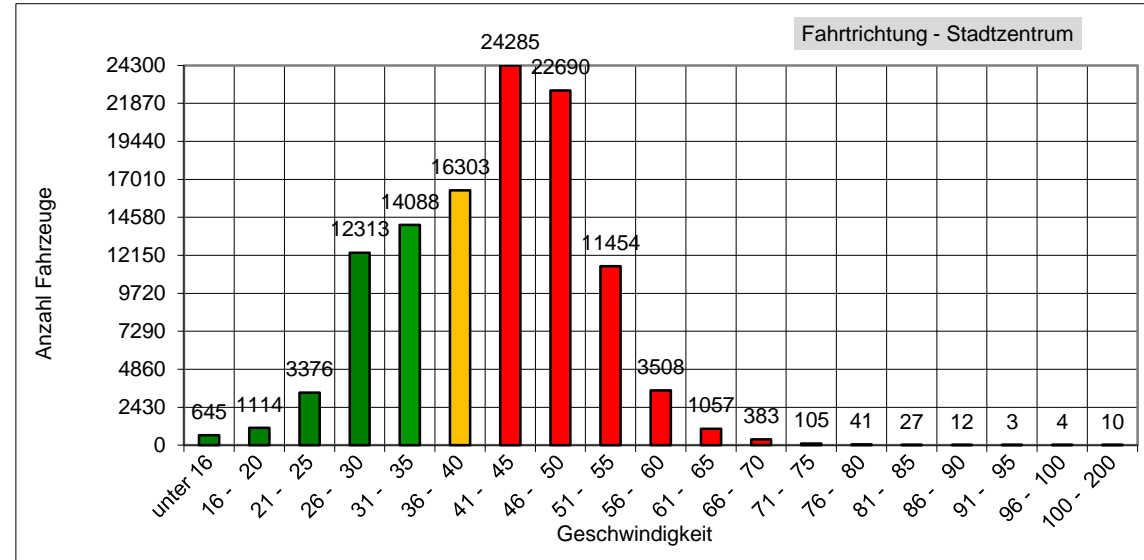

Das entspricht einem täglichen Verkehrsaufkommen von ca. 13909 Fahrzeugen!