

AM Biel (Reichmannsdorf)

03.12.2019, 10:02 Uhr - 23.12.2019, 09:41 Uhr

erlaubte Geschwindigkeit: 30 km/h

	Anzahl	v15	v50	v85	vmax
Meßrichtung =>	12.646	36,7	46,0	78	
Gegenrichtung <=	13.116	38,3	50,0	95	
Gesamt <=>	25.762	37,5	48,0	95	

km/h	PKW>	PKW<
unter 16	612	1208
16 - 20	191	258
21 - 25	462	320
26 - 30	1506	791
31 - 35	2613	1679
36 - 40	2692	2375
41 - 45	2389	2608
46 - 50	1392	2059
51 - 55	578	1181
56 - 60	150	427
61 - 65	44	148
66 - 70	13	44
71 - 75	3	11
76 - 80	1	3
81 - 85	0	2
86 - 90	0	1
91 - 95	0	1
96 - 100	0	0
100 - 200	0	0

v85: Dieser Wert wird in km/h ausgegeben und bedeutet, dass 85% der gemessenen Fahrzeuge diese Geschwindigkeit nicht überschritten haben. Dieser Wert ist maßgeblich für ggf. weitere verkehrsrechtliche Maßnahmen. Je näher der Wert der v85 an der zulässigen Höchst- geschwindigkeit am Messort liegt,

vmax: Dieser Wert wird in km/h ausgegeben und stellt die am schnellsten gefahrene Geschwindigkeit während des Messzeitraums dar.

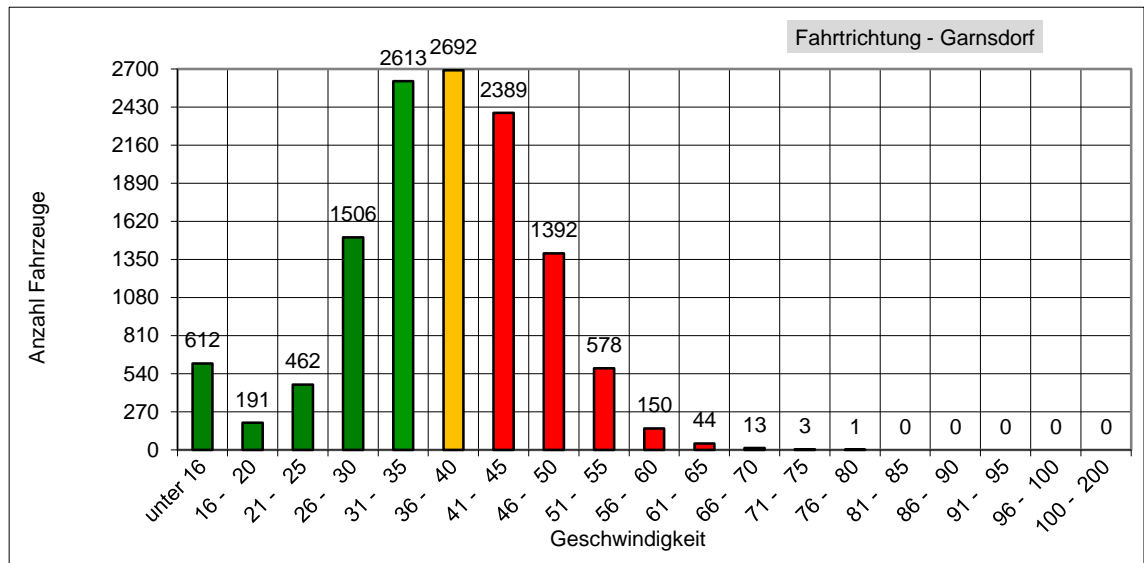
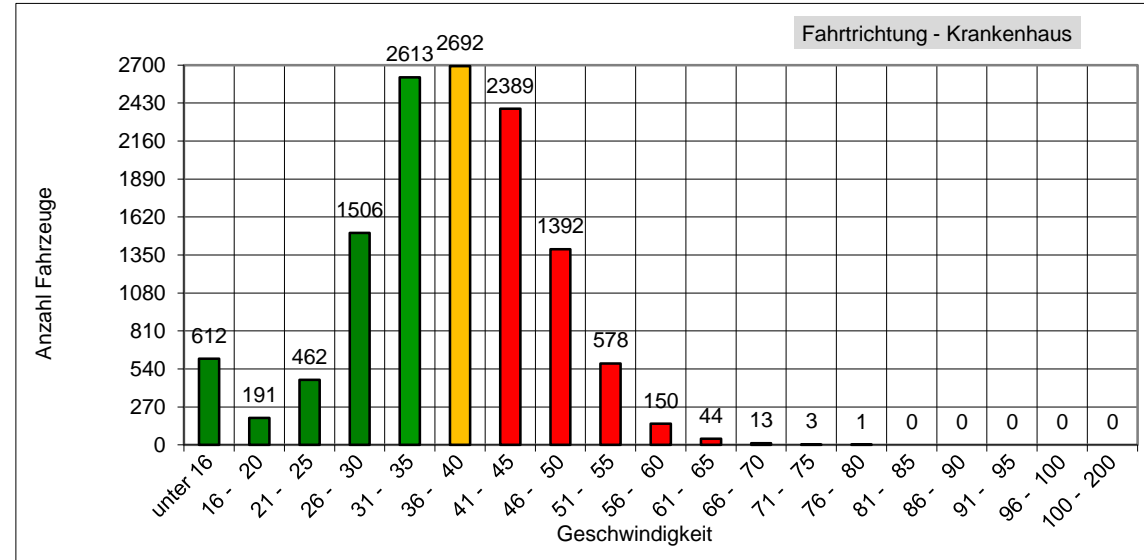

Das entspricht einem täglichen Verkehrsaufkommen von ca.1288 Fahrzeugen!