

# Volkmannsdorf (Oberer Ort)

17.02.2020, 10:08 Uhr - 12.03.2020, 07:24 Uhr

erlaubte Geschwindigkeit: 50 km/h

Meßrichtung	=>	Anzahl	v15	v50	v85	vmax
Meßrichtung	=>	11.970		43,4	53,0	82
Gegenrichtung	<=	16.786		40,5	58,0	106
Gesamt	<=>	28.756		41,7	56,0	106

km/h	PKW>	PKW<
unter 16	107	2910
16 - 20	114	729
21 - 25	250	422
26 - 30	545	480
31 - 35	1160	968
36 - 40	2123	1413
41 - 45	2725	1977
46 - 50	2249	2289
51 - 55	1549	2073
56 - 60	752	1718
61 - 65	288	1057
66 - 70	81	501
71 - 75	21	170
76 - 80	5	58
81 - 85	1	10
86 - 90	0	4
91 - 95	0	3
96 - 100	0	3
100 - 200	0	1

**v85:** Dieser Wert wird in km/h ausgegeben und bedeutet, dass 85% der gemessenen Fahrzeuge diese Geschwindigkeit nicht überschritten haben. Dieser Wert ist maßgeblich für ggf. weitere verkehrsrechtliche Maßnahmen. Je näher der Wert der v85 an der zulässigen Höchst- geschwindigkeit am Messort liegt,

**vmax:** Dieser Wert wird in km/h ausgegeben und stellt die am schnellsten gefahrene Geschwindigkeit während des Messzeitraums dar.

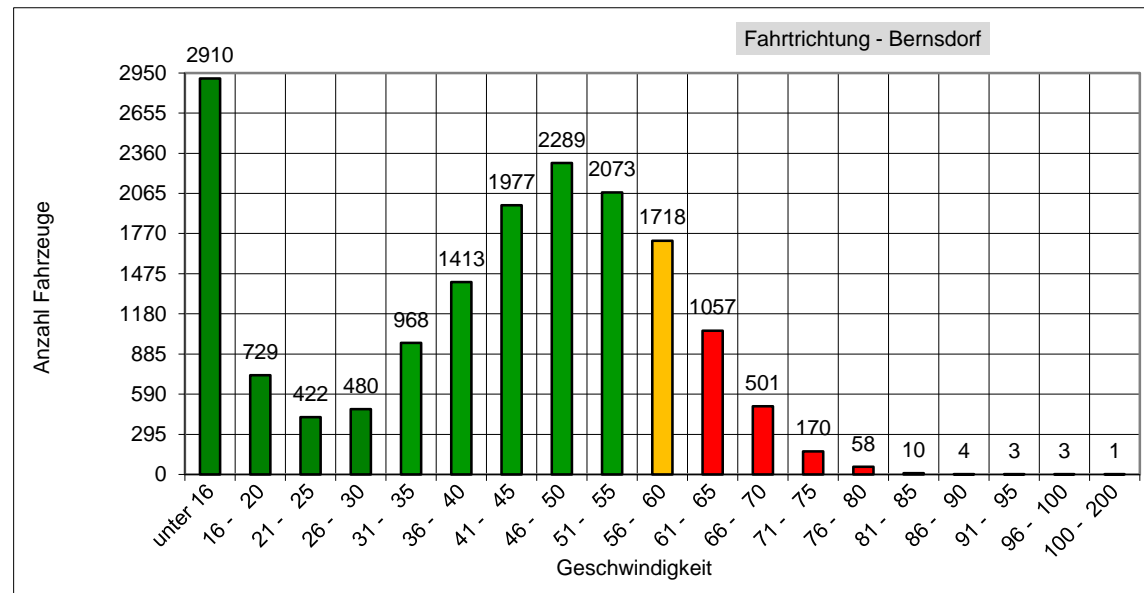
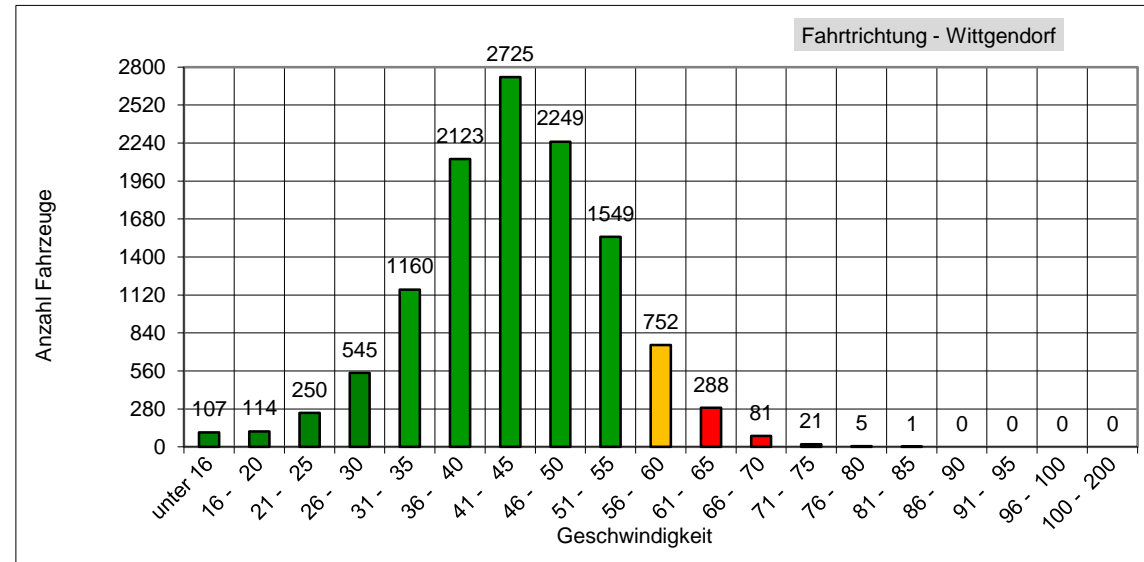

Das entspricht einem täglichen Verkehrsaufkommen von ca. 1307 Fahrzeugen!